

MIERKA 1:50

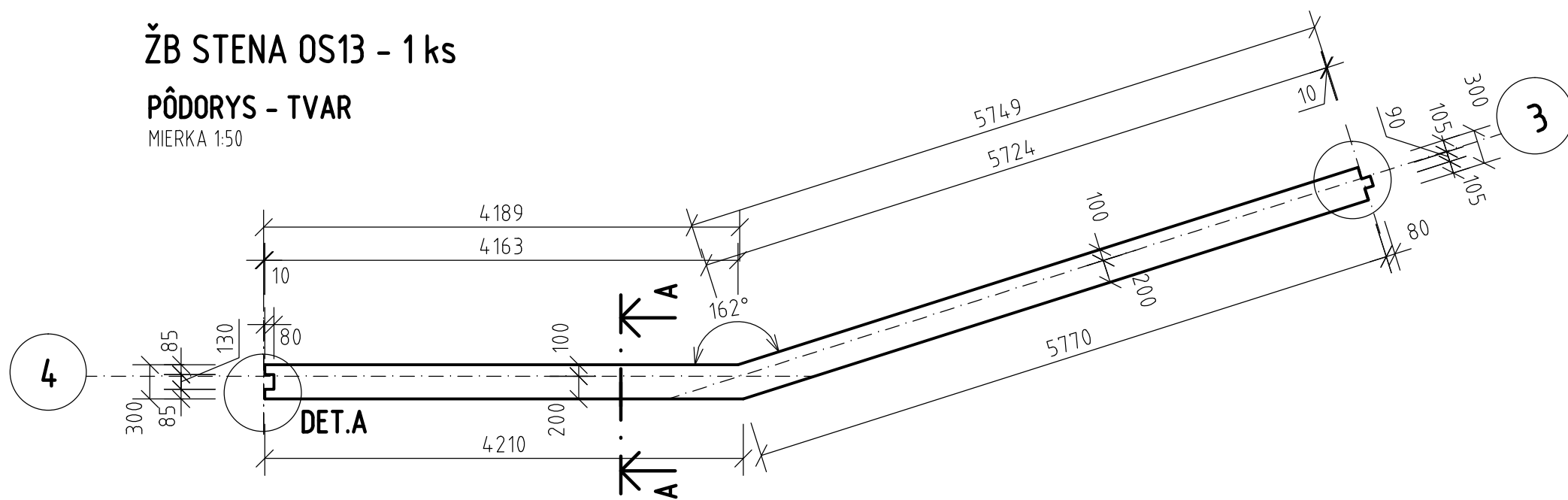

MIERKA 1:50

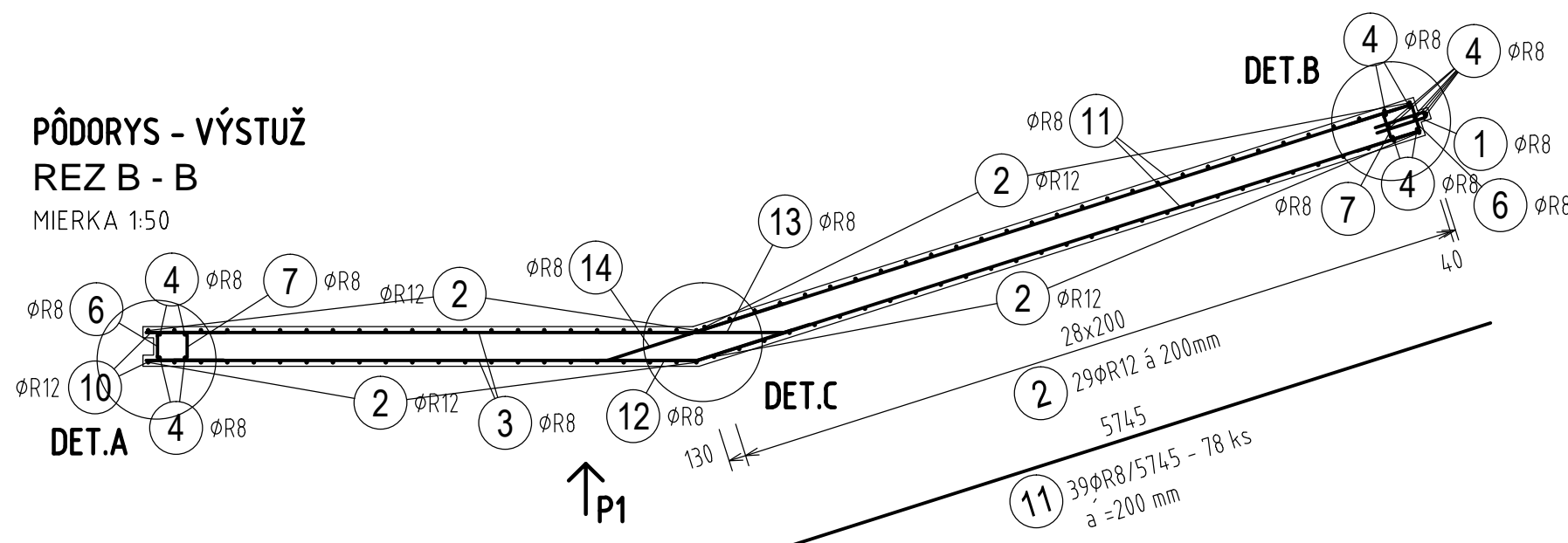

MIERKA 1:50

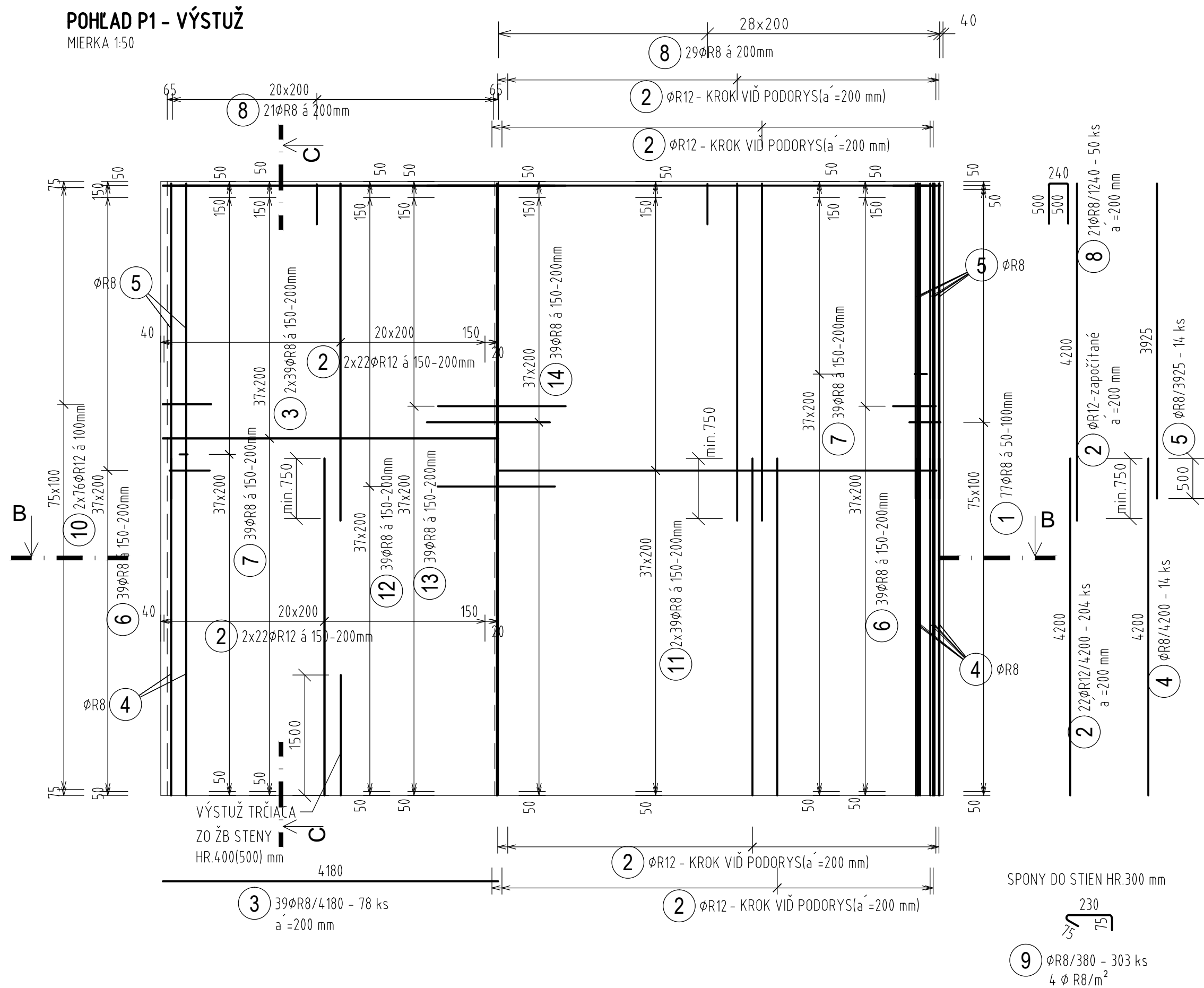

MIERKA 1:20

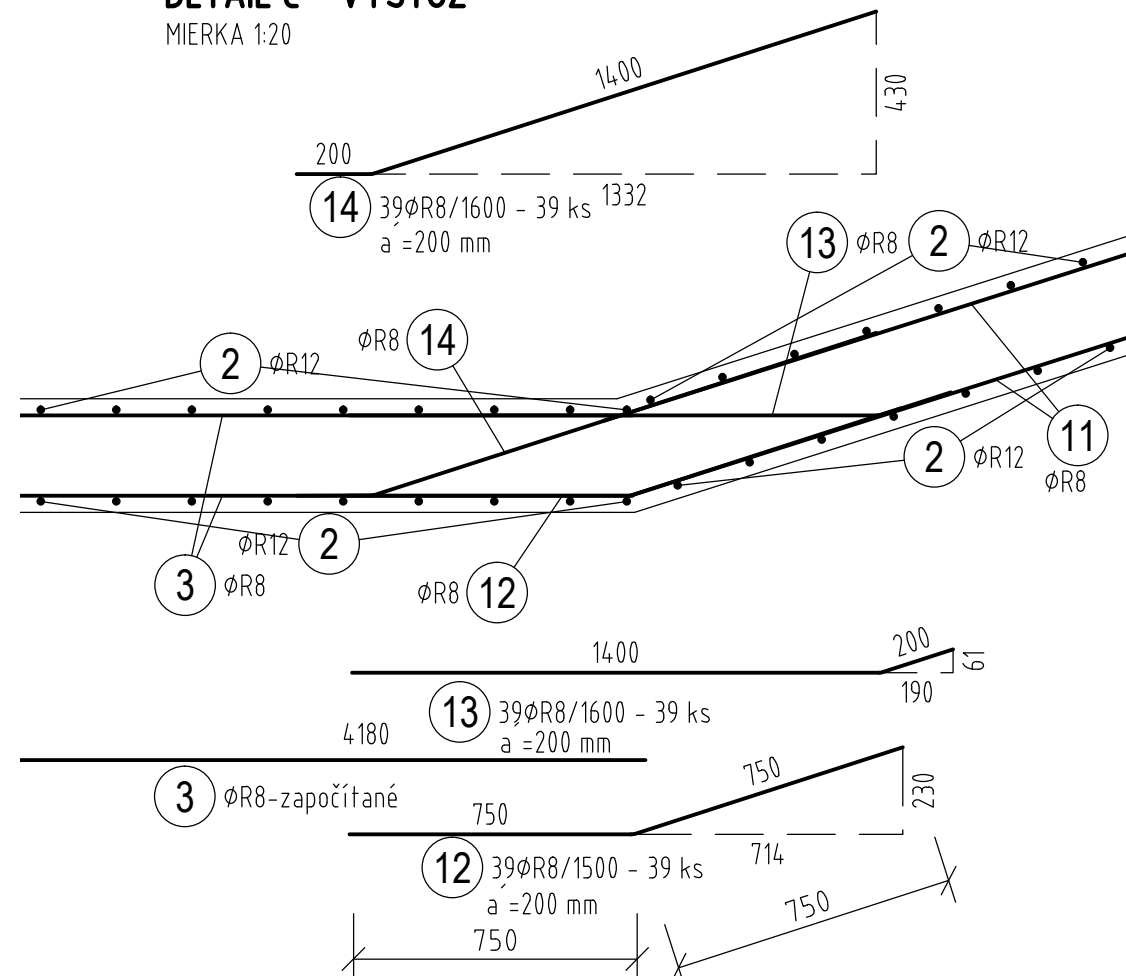

MIERKA 1:20

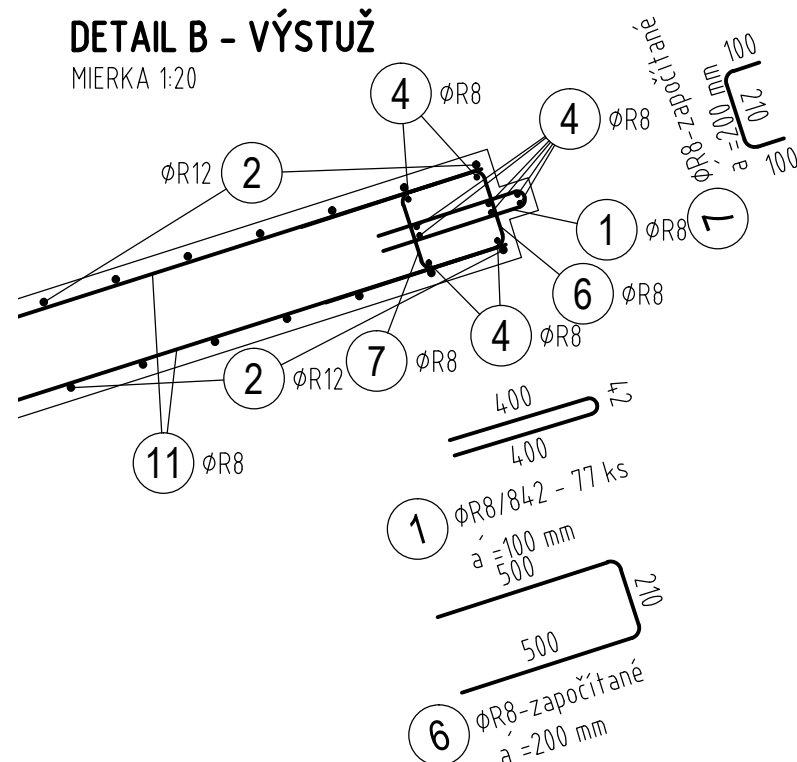

MIERKA 1-50

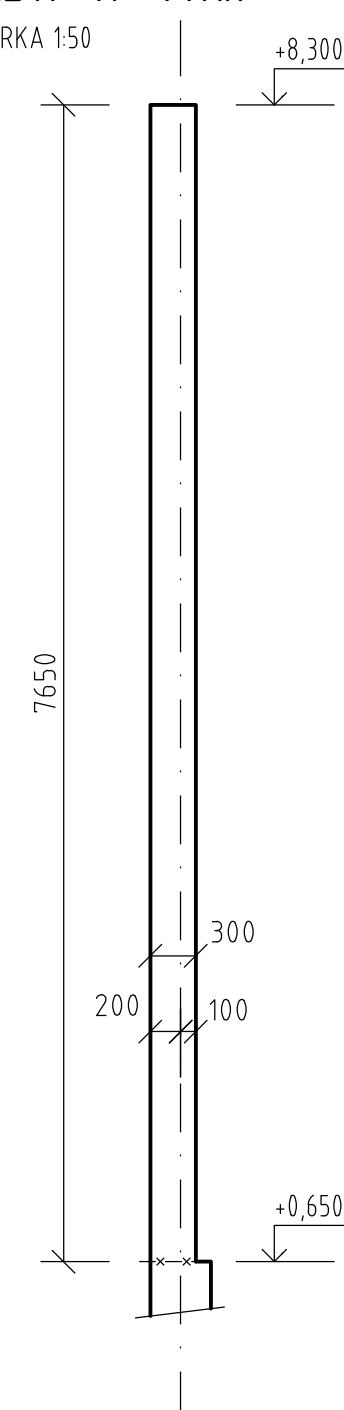

MIERKA 1:50

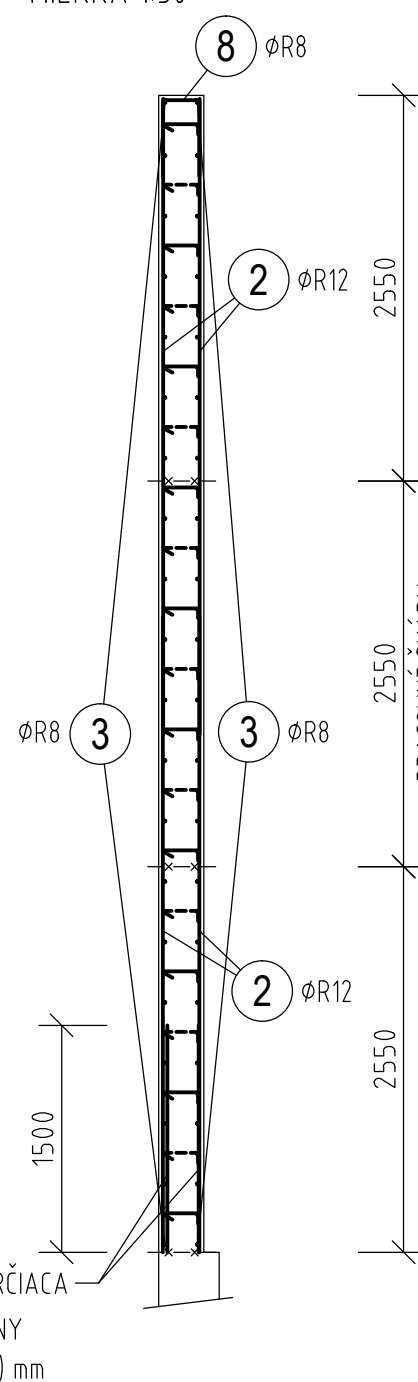

MIFRKA 1:20

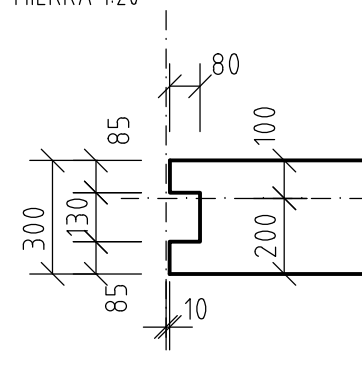

MIFRKA 1:20

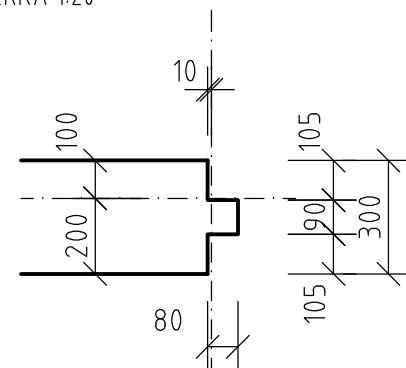

MIERKA 1:20

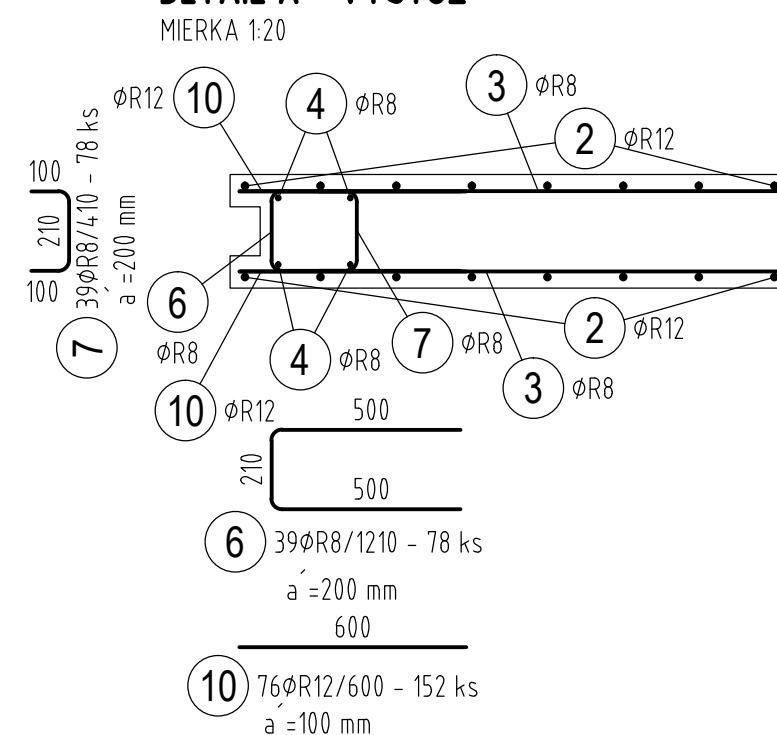

Č. pol.	D [mm]	Dížka [m]	Počet ks.	Dížka 10 505	
				R8	R12
				1	R8
2	R12	4.200	204		856.800
3	R8	4.180	78	326.040	
4	R8	4.200	14	58.800	
5	R8	3.925	14	54.950	
6	R8	1.210	78	94.380	
7	R8	0.410	78	31.980	
8	R8	1.240	50	62.000	
9	R8	0.380	303	115.140	
10	R12	0.600	152		91.200
11	R8	5.745	78	448.110	
12	R8	1.500	39	58.500	
13	R8	1.600	39	62.400	
14	R8	1.600	39	62.400	
Celková dížka			1439.534	948.000	
Špecifická hmotnosť			0.395	0.888	
Hmotnosť [kg]			568.616	841.824	
Hmotnosť celkom			1410.4		

POZNÁMKY:



- KRYTIE SA VZŤAHUJE K NAJSPODNEJŠEJ VÝSTUŽI
- PRI STRMEŇOCH A OHÝBANÝCH PRÚTOCH SÚ KÓTY K OSI PRÚTOV
- JEDNOTLIVÉ PRIAME PRÚTY SÚ VŽDY KÓTOVANÉ K VLASTNEJ OSI

OCEL: B 500 B (10 505 (R))

KRYTIE VÝSTUŽE 25 mm

REVÍZIA Č.:	DÁTUM:	POPIS ZMENY:
REVÍZIA Č.:	DÁTUM:	POPIS ZMENY:

VŠETKY INFORMÁCIE OBSIAHNUTÉ NA TOMTO VÝKRESE SÚ VLASTNÍCTVOM fy BESTIN, s.r.o., ICH POUŽITIE ALEBO ODOVZDANIE TRETEJ OSOBE JE VIAZANÉ NA PÍSMOÝ SÚHLAS OPRAVŔNENÉHO ZÁSTUPCU.

 BESTIN spol. s r.o. P.O.BOX A-25 040 55 KOŠICE  Duklanská 7 MICHALOVCE 071 01	 JEGON Architektonická kancelária	AUTOR:	ING. JOZEF GONGS		ZOOPOVEĎNY:	ING. LADISLAV PANULIN			
		VYPRACOVÁV:	ING. JANA ČARNÁ		PROJEKTANT:				
		STAVBA:	MIESTO STAVBY: OBEC HRONOVCE, K.Ú. DOMŠA						
		DETENČNÝ ÚSTAV HRONOVCE							
		INVEŠTOR: MINISTERSTVO ZDRAVOTNÍCTVA SR Limbová 2, 837 52 Bratislava	FORMÁT:	6 A4	STUPEŇ:	Realizačný projekt	DÁTUM:	10/2019	
		OBJEKT:	SO 05.1 - ŽB PLOT					DIEĽ:	STATIKA
		NÁZOV:	VÝSTUŽ ŽB STENY HR.300 mm - OS13					MIERKA:	1:50, 1:20
								P.č.:	35